

■ Tarifs et organisation :

3 formules :

Formule stage collectif (entre 2 et 6 participants)

Durée : 9h en 6 séances hebdomadaires de 1h30

Tarif : 200 €

Formule individuelle :

Durée : 9h en 6 séances hebdomadaires de 1h30

Tarif : 400 €

Formule famille

Durée : 9h en 6 séances de 1h avec l'élève suivies de 30 min avec la famille

Tarif : 450 €



Consolidation scolaire

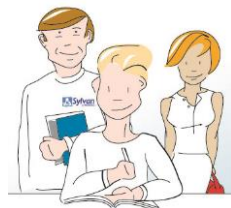

Accompagnement personnalisé



L'apprentissage pas à pas



Préparation aux examens



***Accompagnement aux
apprentissages***

Espace Sylvan
60 Rue Albert 1^{er}
17000 La Rochelle
Tel : 05 46 55 14 70
www.sylvan-larochelle.com

Objectif :

Permettre à l'élève d'améliorer sa méthode de travail, de gagner en autonomie et de trouver la motivation et la confiance **pour donner un sens à ses apprentissages.**

Démarche :

Repérer les difficultés du jeune et faciliter son assimilation. Analyse de ses points forts, ses difficultés, sa manière de comprendre et d'apprendre.

Fournir un soutien méthodologique

favorisant l'organisation du travail, la gestion du temps et l'autonomie de l'élève ainsi que sa volonté de travail

Favoriser l'attention, la concentration et la mémoire

Accompagner le travail scolaire

Approche positive de soi et de l'école

Gestion du stress - Apprendre à préparer un contrôle

Conseils pratiques

Méthodologie

Axes de travail avec l'élève :

■ Collège :

- ✓ tenue des cahiers, de l'agenda
- ✓ organisation des devoirs
- ✓ apprentissage des leçons
- ✓ prise de notes en classe
- ✓ prise de parole en classe
- ✓ comportement en rapport au professeur et à la classe.

■ Lycée :

L'organisation et la structuration du raisonnement : comment...

- ✓ prendre des notes efficacement
- ✓ prendre la parole en classe
- ✓ travailler chez soi
- ✓ mémoriser (travailler sur les différents types de mémoire)
- ✓ effectuer ses révisions (assimilation / accommodation)
- ✓ L'utilisation de l'Internet

Axes de travail avec la famille :

Pour les familles qui le souhaitent, mise en place des modules :

■ **Accompagner le cheminement scolaire de son enfant**

- ✓ Apprendre à travailler avec son enfant pour favoriser sa réussite tout en le rendant autonome
- ✓ Réorienter les efforts de l'enfant et l'aider à dépasser ses difficultés relationnelles ou scolaires.

■ **Informier et impliquer la famille dans la valorisation des savoirs de l'enfant.**

- ✓ Recherche d'information
- ✓ Comprendre le fonctionnement de l'école et favoriser l'ambition scolaire
- ✓ Bénéficier d'une information large et précise pour accompagner son enfant dans ses choix d'orientation.